CAMPIONAT CATALUNYA 2018
BOLETÍN Nº1

L'AEROCLUB

CLUB DE VOL A VELA
IGUALADA - ÒDENA

NOTAS GENERALES

- EL Campeonato está organizado por el Aeroclub Igualada-Odena y el Centre de Vol a Vela La Cerdanya
- Fechas:
  - Aeródromo Igualada: 14/15 abril
  - Aeródromo La Cerdanya: 12/13 y 19/20 mayo
- Por favor envíen a regionalcatalunya@gmail.com .
  - Documentación: Arc y seguro+recibo aeronave, licencia y certificado medico en vigor de piloto
  - Un fichero igc del registrador (logger) que usará para identificación
- Los remolques y tasas serán cobrados según precio y convenio vigente
- Precio inscripción:
  - 50€ antes del 1 de abril
  - 70€ después del 1 de abril
- Se establecen dos clases: Club y Competición
- Mínimo de 4 veleros y máximo de 25 por clase, con un máximo total de 30
- Es necesario estar en posesión de la licencia federativa
- A continuación se indican datos de los aeródromo así como itinerarios de entrada y zonas de montaje de veleros y de aparcamiento de remolques
- Briefing obligatorio cada día a las 10:30

L'AEROCLUB

CLUB DE VOL A VELA IGUALADA - ÒDENA

AERÓDROMO LA CERDANYA

AERÓDROMO LA CERDANYA

- **DATOS DE CONTACTO**
- **Dirección / *Address*:** Aeròdrom de la Cerdanya, Das-Fontanals de Cerdanya 17538 Girona
- **Correo electrónico / *Email*:** spujol@aeroclub.es
- **Teléfono / *Phone number*:** +34 661 232 703 **Fax:** +34 972 144 114
- **LOCALIZACIÓN Y DATOS AERÓDROMO**
- Aeródromo de La Cerdanya LECD
- **Ubicación:** 42º 23' 18" N 1º 52' 00" E
- **Elevación**: 1.100 m.
- **Pista Asfaltada**: 07 / 25 Longitud : 1.150 m x 23 m
- **Frecuencia de campo:** 123.150 Mhz

L'AEROCLUB

CLUB DE VOL A VELA IGUALADA - ÒDENA

Vista general del aeródromo

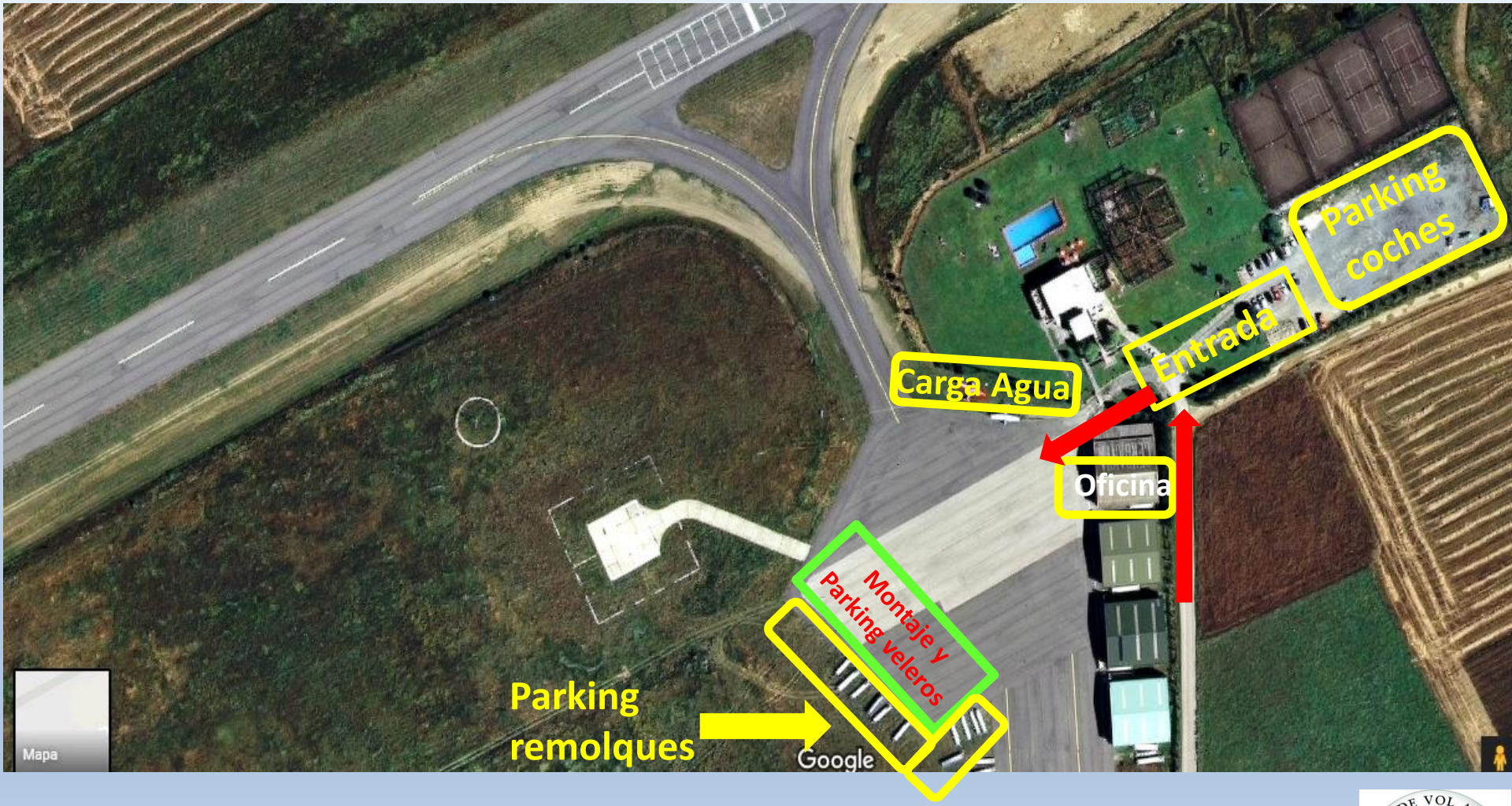

L'AEROCLUB

CLUB DE VOL A VELA IGUALADA - ÒDENA

AERÓDROMO IGUALADA-ÓDENA

AERÓDROMO IGUALADA-ÓDENA

- **DATOS DE CONTACTO**
- **Dirección / *Address*:** Aeròdrom Igualada, Òdena, 08711 Barcelona
- **Correo electrónico / *Email*:** info@volavela.com
- **LOCALIZACIÓN Y DATOS AERÓDROMO**
- Aeródromo de Igualada-Odena LEIG
- **Ubicación:** 41º 35’ 18” N 001º 39’ 07” E
- **Elevación**: 335 m.
- **Pista Asfaltada**: 17 / 35 Longitud : 750 x 18 m
- **Pista tierra:** paralela a la asfaltada
- **Frecuencia de campo:** 123.175 Mhz

L’AEROCLUB

CLUB DE VOL A VELA IGUALADA - ÒDENA

AERÓDROMO IGUALADA-ÓDENA

ZONAS DE MONTAJE Y APARCAMIENTO PARA REMOLQUES

Una vez montados los aviones, rogamos aparquen los remolques en la zona amarilla indicada

L'AEROCLUB

CLUB DE VOL A VELA IGUALADA - ÓDENA